

Mo 02.09.2024
12:00

Di 03.09.2024
12:00

Mi 04.09.2024
12:00

Do 05.09.2024
12:00

Fr 06.09.2024
12:00

Sa 07.09.2024
12:00

So 08.09.2024
12:00

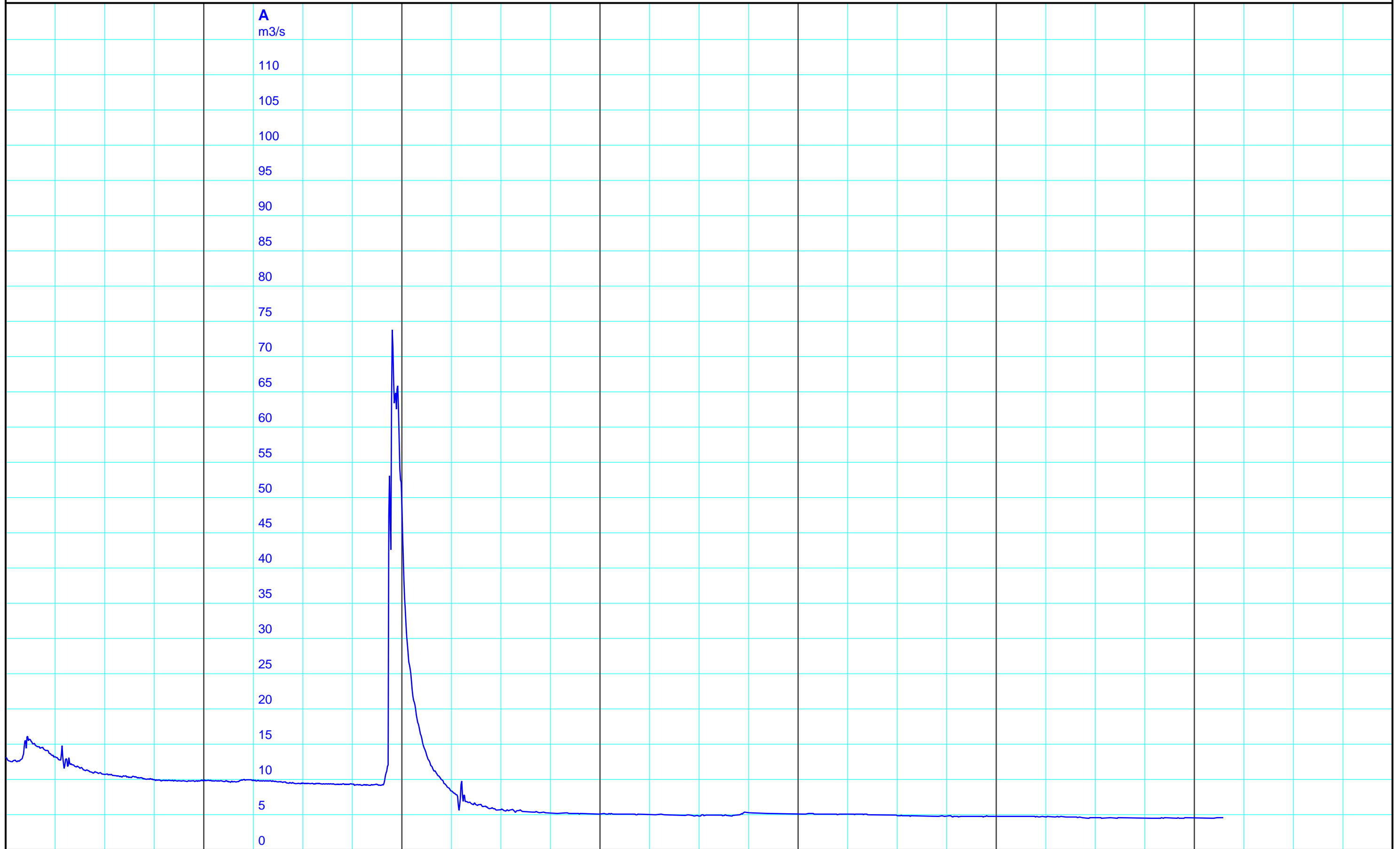

Kanton Solothurn
Amt für Umwelt
4509 Solothurn

A — 2070 10 10 Abfluss m3/s/Emme, Emmenmatt

Kleinere Lücken sind nicht dargestellt.
Zeiten in Sommer-/Winterzeit!

Wochenganglinie
LHG 2070 Emme, Emmenmatt

08.09.2024